

Straße/Anlage	betroffene Grundstücke	davon Gemeinde- grundstücke	Stimmberechtigte Grundstücke	eingegangene Antworten Anzahl	eingegangene Antworten in Prozent	Variante I	Variante I	Variante II	Variante II
						5,25 m FB Anzahl	5,25 m FB in Prozent	4,75 m FB + Gehweg Anzahl	4,75 m FB + Gehweg in Prozent
oberhalb der Bucher Straße									
Uristraße	59	2	57	47	82,46	37	78,72	10	21,28
Solothurnstraße	38	1	37	27	72,97	24	88,89	3	11,11
Unterswaldenstraße	33	2	31	27	87,10	21	77,78	6	22,22
Wilhelm-Tell-Weg	13	0	13	9	69,23	4	44,44	5	55,56
zusammen	143	5	138	110	79,71	86	78,18	24	21,82
unterhalb der Bucher Straße									
Steenerbuschstraße	59	1	58	45	77,59	39	86,67	6	13,33
Solothurnstraße	37	1	36	29	80,56	18	62,07	11	37,93
Unterswaldenstraße	35	0	35	27	77,14	25	92,59	2	7,41
zusammen	131	2	129	101	78,29	82	81,19	19	18,81
gesamt	274	7	267	211		168		43	
				79,02621723					

Straßen oberhalb Bucher Straß Variante 5,25 m FB		Variante 4,75 m FB + GW		Antworten in Prozent	
Uristraße	78,72	21,28	100,00	82,46	
Solothurnstraße	88,89	11,11	100,00	72,97	
Unterswaldenstraße	77,78	22,22	100,00	87,10	
Wilhelm-Tell-Weg	44,44	55,56	100,00	69,23	
				79,71	

Straßen unterhalb Bucher Stra Variante 5,25 m FB		Variante 4,75 m FB + GW		Antworten in Prozent	
Steenerbuschstraße	86,67	13,33	100,00	77,59	
Solothurnstraße	62,07	37,93	100,00	80,56	
Unterswaldenstraße	92,59	7,41	100,00	77,14	
				78,29	

TEG 19 + 20 oberhalb der Bucher Straße

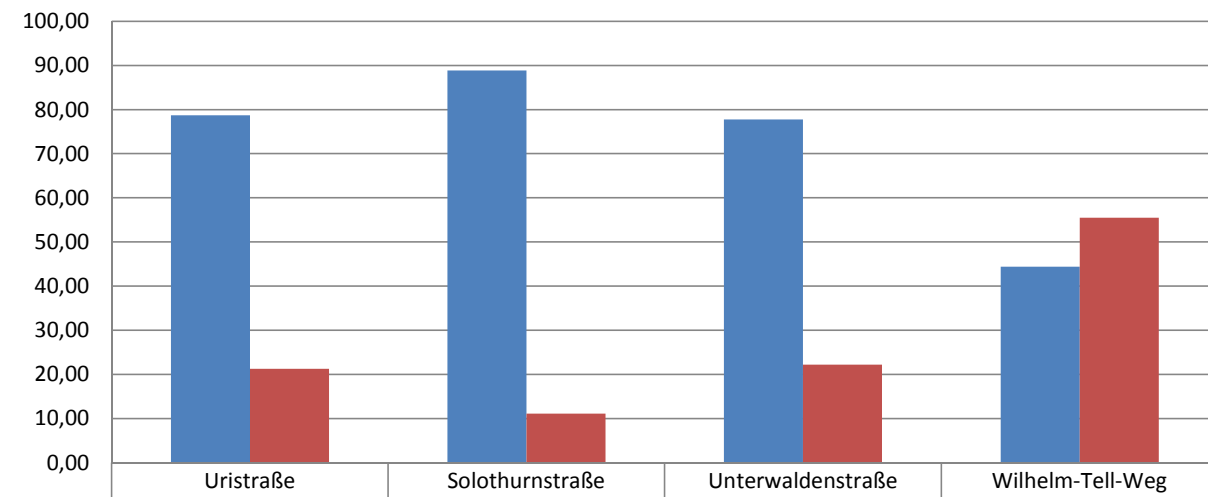

■ Variante 5,25 m FB	78,72	88,89	77,78	44,44
■ Variante 4,75 m FB + GW	21,28	11,11	22,22	55,56

TEG 19 + 20 unterhalb der Bucher Straße

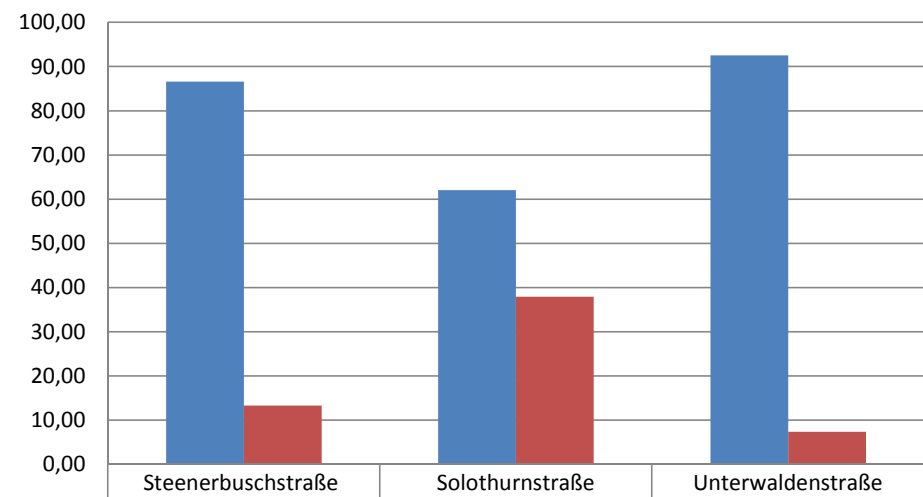

■ Variante 5,25 m FB	86,67	62,07	92,59
■ Variante 4,75 m FB + GW	13,33	37,93	7,41